Мобильная социальная служба функционирует с 31 марта 2008 года.

Цель мобильной социальной службы:

Мобильная социальная поддержка получателей социальных услуг старшего поколения, ветеранов и инвалидов, а также других групп населения, оказавшихся в трудной жизненной ситуации, с учетом индивидуального подхода к проблемам конкретного человека. Приближение оказания комплекса социальных услуг жителям района, в том числе отдаленных и труднодоступных поселений, повышения качества их жизни и эффективности социального обслуживания.

Состав мобильной социальной службы:

- специалист по работе с семьей;
- юрисконсульт;
- психолог;
- водитель.

В случае необходимости к работе мобильной службы привлекаются специалисты иных организаций в соответствии с порядком межведомственного взаимодействия при предоставлении социальных услуг и социального сопровождения.

Контактная информация:

Директор

Татьяна Романовна Юдинцева

Тел. директора 8(34677) 35168 доб. 100

приемная /факс8 (34677) 35-168

Заместители директора

Сергей Александрович Семкин

Виктория Юрьевна Ротарь-Штых

Лидия Юрьевна Мойсюк

Тел.8 (34677)35168 доб. 101

Отделение социального сопровождения граждан

Тел. 8(34677) 35168 доб. 112

Адрес: Кондинский район, гп. Междуреченский, ул. Комбинатская, 2 кабинет № 11

Информацию подготовил:
Юрисконсульт отделения социального сопровождения граждан
Анна Александровна Исламова
Тел. 8(34677)35168 доб. 112

Бюджетное учреждение Ханты-Мансийского автономного округа – Югры «Кондинский районный комплексный центр социального обслуживания населения »

Мобильная социальная служба

гп. Междуреченский
2023 год

Задачи:

- обеспечение доступности и адресности предоставления социальных услуг;
- максимальная приближенность социального обслуживания к месту жительства получателей социальных услуг;
- оценка индивидуальной потребности получателей социальных услуг с учетом наличия в населенных пунктах социально-бытовой инфраструктуры;
- комплексное предоставление, социально-правовых, социально-психологических, социально-педагогических, социально-трудовых, услуг в целях повышения коммуникативного потенциала;
- осуществление социального сопровождения получателей социальных услуг исходя из индивидуальных потребностей.

Социальное обслуживание получателей социальных услуг мобильной службой осуществляется бесплатно, за полную или частичную плату в соответствии с действующим законодательством Ханты-Мансийского автономного округа- Югры.

Мобильная служба работает в соответствии с графиком, утверждаемым директором Учреждения. В случае необходимости возможен выезд мобильной службы вне установленного графика.

Социальное обслуживание получателей социальных услуг мобильной службой может носить **срочный, сезонный или временный характер и устанавливается на срок 12 месяцев.**

Социальные услуги мобильная служба предоставляет получателям социальных услуг, проживающим в МО Кондинский район на основании:

- заявления получателя социальных услуг или его законного представителя о предоставлении социального обслуживания, поданного в письменной или электронной форме, либо в рамках межведомственного взаимодействия;
- договора о предоставлении социальных услуг, заключаемого между Учреждением и получателем социальных услуг, в котором отражены положения, определенные индивидуальной программой предоставления социальных услуг, их стоимостью;
- индивидуальной программы, выданной Управлением социальной защиты населения по Кондинскому району, в которой указаны форма социального обслуживания, виды, объем, периодичность, условия, сроки, перечень рекомендуемых поставщиков социальных услуг, а также мероприятия по социальному сопровождению.

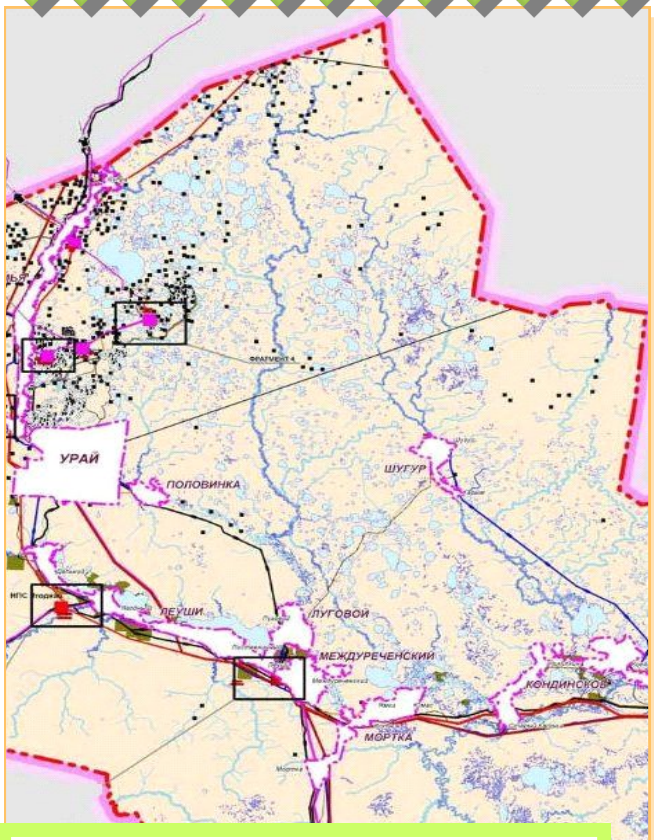

Информацию об учреждении

Вы можете найти на сайте:

E-mail – konkcson@admhmao.ru

Мы рады встрече с Вами!

Постановление Правительства Ханты-Мансийского автономного округа-Югры от 05.02.2007 г. № 17-п (в ред. постановления Правительства ХМАО—Югры от 27.06.2014 № 237-п)